

# **CONSULTA DE HABILITACIÓN DE SERVICIOS**

## **MODULO REPORTES EHAB WEB**

Manual de Usuario

1. INGRESAR AL MÓDULO
2. MODULO REPORTE DE HABILITACIÓN – EHAB WEB
3. VISTA PRINCIPAL
  - 3.1. Barra de Herramientas.
  - 3.2. Manejo de Paneles Contenedores.
    - 3.2.1. PANEL PARAMETROS DE CONSULTA.
      - 3.2.1.1. Panel Prestadores.
      - 3.2.1.2. Panel Cobertura.
      - 3.2.1.3. Panel Servicios
      - 3.2.1.4. Panel Ambulancias
      - 3.2.1.5. Panel Tabla de Resultados
4. PASOS PARA CONSULTAR SERVICIOS HABILITADOS DE UN PRESTADOR
5. PARA OCULTAR Y/O MOSTRAR UN PANEL
6. LAS LISTAS DESPLEGABLES
7. FORMATO DE FECHAS PARA LA CONSULTA
8. EL PAGINADOR DE REGISTRO

## 1. INGRESAR AL MÓDULO

Ingrese a la dirección [aplicaciones.mutualser.org/ReportEhab](http://aplicaciones.mutualser.org/ReportEhab) e Inicie sesión con usuario y contraseña de OASIS.

- Browser Address Bar:** Contains the text "Login" and navigation icons (Home, RSS, Print, etc.).
- Page Header:** Features the MUTUAL SÉR logo on the left and the title "MODULO DE REPORTES EHAB" in the center.
- Authentication Form:** A box titled "Autenticación" containing:
  - A label "Usuario:" followed by a text input field containing "jcuentas".
  - A label "Contraseña:" followed by a password input field with seven dots.
  - An "Entrar" button positioned to the right of the password field.
- Page Footer:** The text "Mutual Ser ESS." is located in the bottom right corner of the page content.
- Browser Status Bar:** Shows "Listo" on the left, "Internet" in the center, and "100%" zoom level on the right.

## 2. MODULO REPORTE DE HABILITACIÓN – EHAB WEB

El modulo EHAB Web permite a los usuarios consultar la información de servicios habilitados con las IPS o Prestadores de Servicios de Salud, los cuales se registran a través del módulo Habilitación de prestadores de OASIS.

(Figura 1 y 2). Los campos del modulo web hacen relación a los nombres de los campos del modulo de Habilitación de Servicios EHAB.

OASIS - ASOCIACION MUTUAL SER E.S.S. EPS-5

Habilitacion Prestadores - [ehab]

Prestador	Ubicacion	Codigo Super	Nivel Atencion	Sala Parto	Quirofanos	Ambulancias	Verificacion	Fecha Hab.	Zona
00004548	13001	130010033001	3	0	0	0	DIRECTA, AUTOEV., VERIF. DT.		

Ubicaciones Servicios Ambulancias/PyP

Ubicacion	Codigo Super	Pob. Substida	Pob. Contributivo	Pob. Vinculada	Otra Poblacion
CARTAGENA	130010033001	0	0	0	0
ALTOS DEL ROSARIO		0	0	0	0
ARJONA		0	0	0	0
ARROYO HONDO		0	0	0	0
BARRANCO DE LOBA		0	0	0	0
CALAMAR		0	0	0	0
COCUJO		0	0	0	0
CORDOBA		0	0	0	0
EL CARMEN DE BOLIVAR		0	0	0	0
EL GUAMO		0	0	0	0
EL RECON		0	0	0	0
MAHATES		0	0	0	0
MARIA LABRJA		0	0	0	0
MONTECRISTO		0	0	0	0
MOMPOS		0	0	0	0
PIRELOS		0	0	0	0
RIO VIEJO		0	0	0	0
SAN CRISTOBAL		0	0	0	0
SAN YACINTO		0	0	0	0
SAN JUAN NEPOMUCENO		0	0	0	0
SANTA ROSA		0	0	0	0
TALAGUA NUEVO		0	0	0	0
TOLUJO		0	0	0	0
TURBACO		0	0	0	0
TURBANA		0	0	0	0
VILLANUEVA		0	0	0	0
ZAMBRANO		0	0	0	0
MONTERIA		0	0	0	0
CERETE		0	0	0	0
CHIBU		0	0	0	0
PURISIMA		0	0	0	0
SAN ANTERO		0	0	0	0
SAN BERNARDO DEL VIENTO		0	0	0	0
SINCELEJO		0	0	0	0

Registros del Maestro: 1 de 1

Usuario: jcuertas | Ambiente: oasis | Versión: 11 09 07

30May2011 11:19:31

Figura 1, Modulo Ehab Oasis

Reporte de Habilitaciones - Windows Internet Explorer

http://192.168.0.175/ReportEhab/ReportEhab.jsf

Reporte de Habilitaciones Web

Parametros de Consultas

Prestadores

Prestador

Ubicacion  Nivel\_Atencion  Sala\_Parto  Quirofanos

Ambulancias  Verificacion  Fecha\_Hab  Zona

Coberturas

Cobertura

Servicios

Servicios  Serv\_Estado

F\_Radicacion  F\_Vencimiento

Grado  Tipo\_Registro  Novedad  Hro\_Camas

Ambulatoria  Hospitalaria  Movil  Domiciliaria

Ambulancias

Ambulancias

Tipo	Modalidad	Cantidad

Tabla de Resultados

Listo

Figura 2, Modulo Ehab web

**3. VISTA PRINCIPAL** del modulo EHAB WEB se divide en dos partes: Barra de Herramientas y Manejo de Paneles contenedores.

### 3.1 Barra de Herramientas.

Visualiza los botones que administran los eventos de la aplicación.

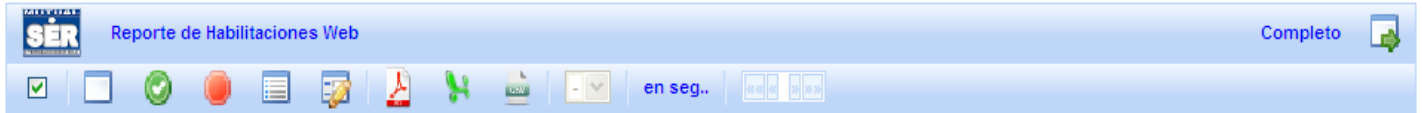

	Salir	Permite salir de la aplicación (cerrar sesión)
	Nuevo	Nueva consulta. (limpia los campos)
	Consultar	Realizar la Consulta (Ejecutar)
	Detener	Detener el proceso de Consulta
	Exportar CSV	Exportar los Datos a Excel como documento CSV. (no está en función)
	Exportar PDF	Exportar los datos de la consulta a documentos PDF, (no está en función)
	Exportar a Excel	Exportar los datos de la consulta a Excel.
	Configuración	Configuración de conexión con la base de datos. (Solo para <u>administrador</u> )
	Contenido de registros	Permite listar por grupo el número de registros obtenidos en la consulta. Se listan en grupos de 100.
		Visualiza el número de registros consultados y el tiempo de demora el aplicativos en obtener la información.
	Ordenar	Permite ordenar la consulta.
		Indica al usuario si el aplicativo está realizando una operación <b>Procesando...</b> . Y <b>Completo</b> cuando el aplicativo está en reposo o ha terminado de realizar una acción

### 3.2 Manejo de Paneles Contenedores.

En cada uno de los paneles que ilustra la figura, se pueden seleccionar y Parametrizar los campos necesarios para realizar una consulta según el criterio deseado por el usuario. Los campos se encuentran clasificados de la siguiente manera:

Figura 3, vista principal del reporte EHAB

#### 3.2.1 PANEL PARAMETROS DE CONSULTA contiene a:

3.2.1.1 **Panel Prestadores:** Contiene los campos que se relacionan con el maestro de habilitación.

Figura 4, Campos del Maestro EHAB

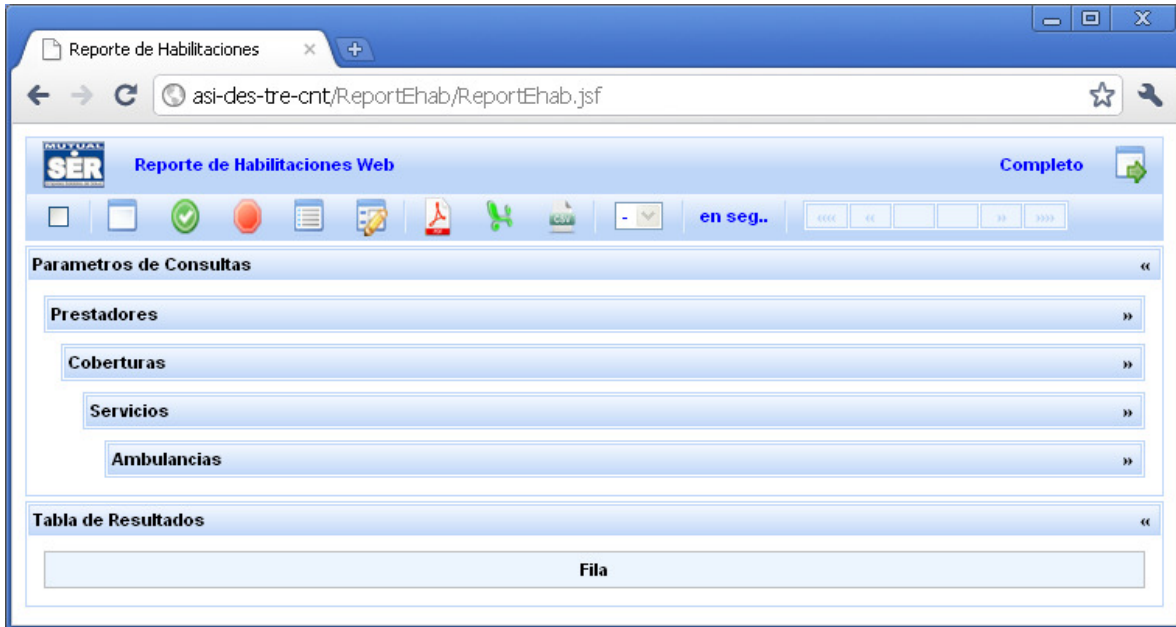
Prestador	Ubicación	Código Super	Nivel Atención	Salas Parto	Quirofanos	Ambulancias	Verificación	Fecha Hab.	Zona
806004548	13001	130010033001	3	1	3		DIRECTA, AUTOEV., VERIF. DT		

CENTRO MEDICO CRECER LTDA.

Figura 5, Campos del Maestro EHAB OASIS

**3.2.1.2 Panel Cobertura,** Relaciona las ubicaciones o sedes habilitadas para el prestador de salud.

Figura 6, Campo Ubicación EHAB Web

Ubicacion	Codigo Super
CARTAGENA	130010033001
ALTOS DEL ROSARIO	

Figura 7, Campo Ubicación EHAB Oasis

**3.2.1.3 Panel Servicios,** Relaciona los servicios habilitados en las sedes o ubicaciones del prestador consultado.

Figura 8, Campos de Servicios EHAB Web

Servicios	Fecha Radicacion	Fecha Vencimiento	Amb.	Hosp.	Movil	Dom.	Otras	CR	IR	Grado	Tipo Registro	Novedad
102 HOSPITALARIO GENERAL PEDIATRICA	20/11/2006	19/11/2010	<input checked="" type="checkbox"/>					<input type="checkbox"/>	<input type="checkbox"/>	MEDIA	RENOVACION	

Grado	Tipo Registro	Novedad	No. Camas	Estado	Fecha
MEDIA	RENOVACION		15	ACTIVO	28/10/2008

Figura 9, Campos de Servicios EHAB OASIS  
 Flecha Roja indica continuacion de la tabla de servicios

**3.2.1.4 Panel Ambulancias**, Relaciona el tipo, modalidad y cantidad del servicio de Ambulancia habilitada en la sede o ubicación del prestador consultado.

Figura 10, Campos Ambulancia EHAB web.

Figura 11, Campos Ambulancia EHAB OASIS.

**3.2.1.5 Panel Tabla de Resultados**, permite visualizar los campos seleccionados y el contenido de datos obtenidos de la consulta.

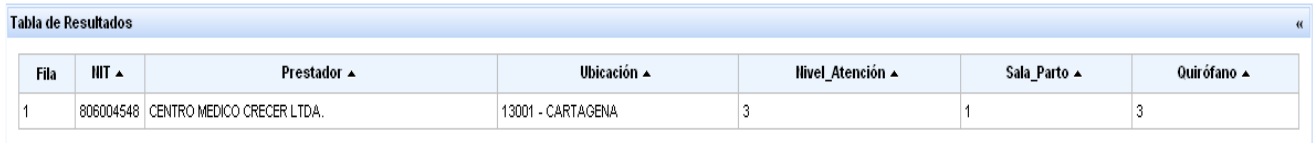

Fila	IIT ▲	Prestador ▲	Ubicación ▲	Nivel_Atención ▲	Sala_Partos ▲	Quirófano ▲
1	806004548	CENTRO MEDICO CRECER LTDA.	13001 - CARTAGENA	3	1	3

Figura 12, Datos obtenidos de los campos seleccionados.

#### 4. PASOS PARA CONSULTAR SERVICIOS HABILITADOS DE UN PRESTADOR.

- 1 Habilitar los campos de los paneles, seleccionando la opción de activación. (Selección en rojo).

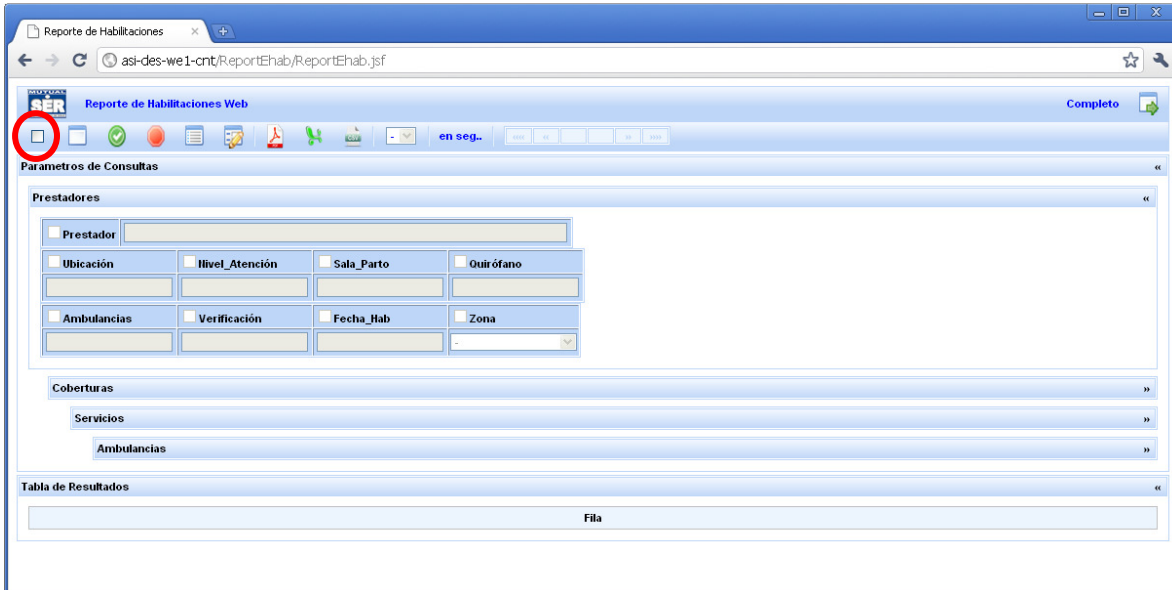

Reporte de Habilitaciones

asi-des-we1-cnt/ReportEhab/ReportEhab.jsf

Reporte de Habilitaciones Web

en seg.

Parametros de Consultas

Prestadores

Prestador

Ubicación  Nivel\_Atención  Sala\_Parto  Quirófano

Ambulancias  Verificación  Fecha\_Hab  Zona

Coberturas

Servicios

Ambulancias

Tabla de Resultados

Fila

- 2 Una vez activado los campos de los paneles, seleccionamos aquellos de los cuales queremos recibir la información. A medida que el usuario selecciona más campos, estos se van agregando a la tabla de resultado.

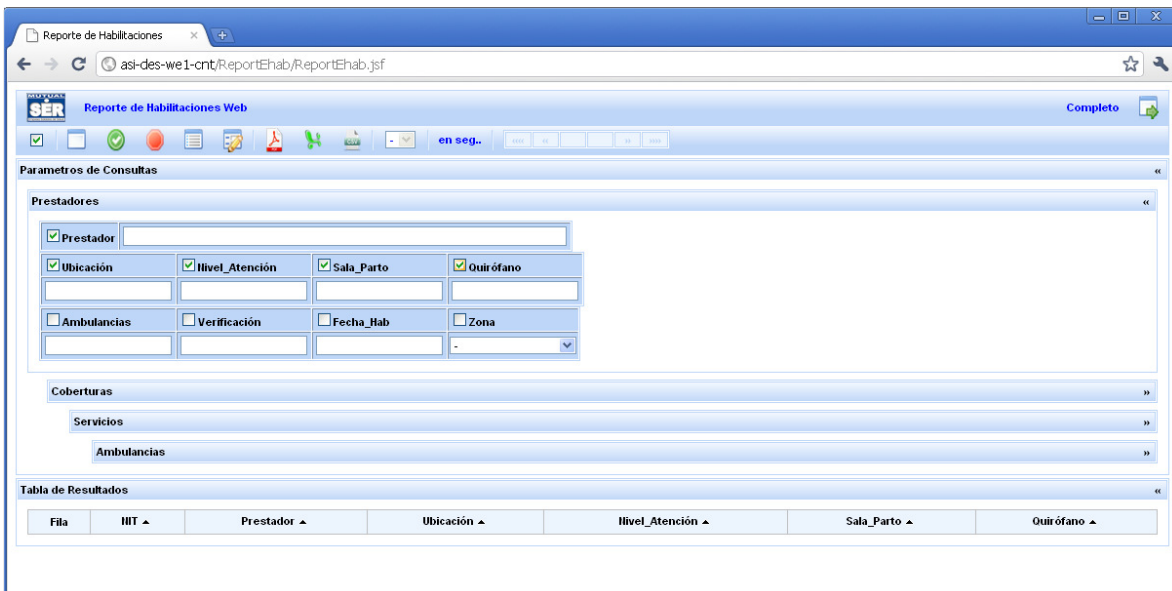

Reporte de Habilitaciones

asi-des-we1-cnt/ReportEhab/ReportEhab.jsf

Reporte de Habilitaciones Web

en seg.

Parametros de Consultas

Prestadores

Prestador

Ubicación  Nivel\_Atención  Sala\_Parto  Quirófano

Ambulancias  Verificación  Fecha\_Hab  Zona

Coberturas

Servicios

Ambulancias

Tabla de Resultados

Fila	HIT	Prestador	Ubicación	Nivel_Atención	Sala_Parto	Quirófano
------	-----	-----------	-----------	----------------	------------	-----------

3 Se digitan los parámetros de filtro para obtener la información deseada.

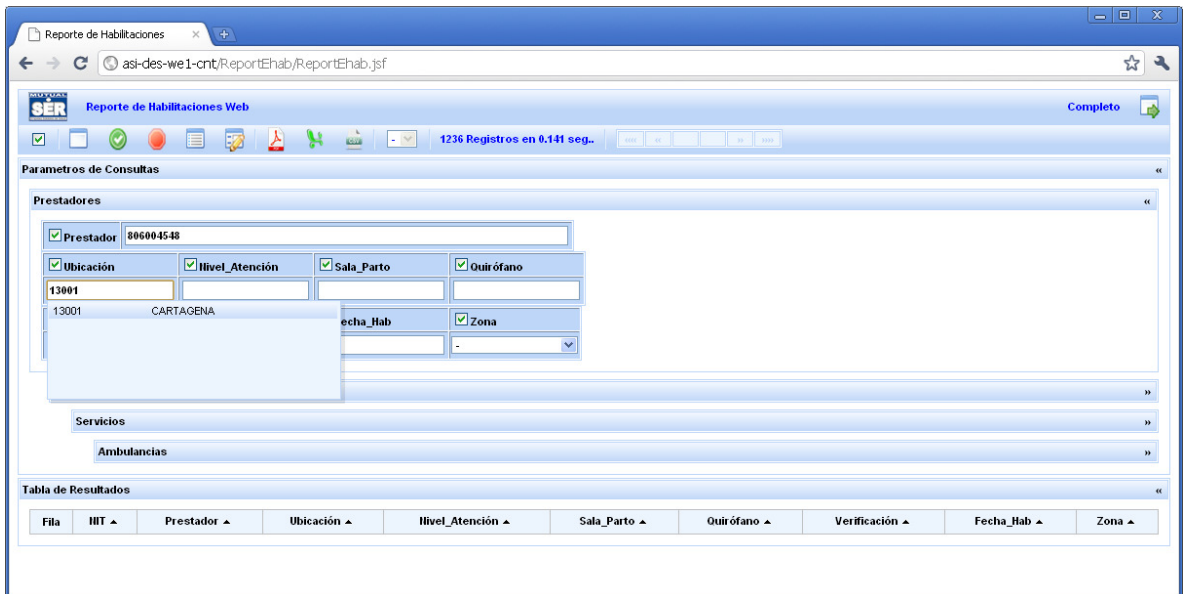
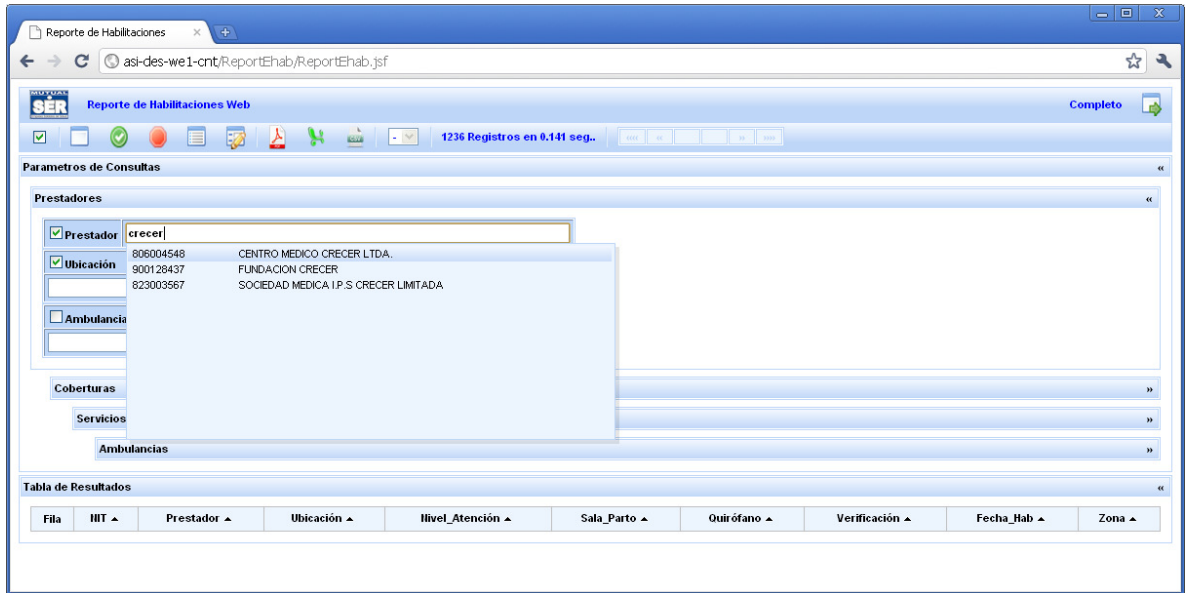

4 Digitado los parámetros de consulta, se debe hacer clic en el icono consultar . Para el siguiente ejemplo, La consulta realizada arroja **44 Registros en 0.047 seg**, y los visualiza en 3 páginas de 20 registros. Es importante tener en cuenta que la consulta demorará si los filtros son pocos, por ejemplo, digitar solo la ubicación de los prestadores o digitar solo la fecha de radicación puede incluir resultados no deseado o información que para el usuario no es relevante. Entre más filtros digitados y seleccionados tenga la consulta la información a obtener es mejor, específica y precisa para sus necesidades.

Reporte de Habilitaciones

Reporte de Habilitaciones Web

44 Registros en 0,047 seg.

Parametros de Consultas

**Prestadores**

Prestador: 806004548

Ubicación: 13001  Nivel\_Atención  Sala\_Parto  Quirófano

Ambulancias  Verificación  Fecha\_Hab  Zona

**Coberturas**

**Servicios**

Servicios  Serv\_Estado: Activo

F\_Radicacion  F\_Vencimiento

Grado  Tipo\_Registro  Hovedad  Ilro\_Camas

Ambulatoria  Hospitalaria  Movil  Domiciliaria

**Tabla de Resultados**

Fila	HIIT	Prestador	Ubicación	Nivel_Atención	Sala_Parto	Quirófano	Verificación	Fecha_Hab	Zona	Servicios	F_Radicacion	Serv_Estado
1	806004548	CENTRO MEDICO CRECER LTDA.	13001 - CARTAGENA	3	1	3	Directa,AutoEv,Verificacion		-	304-CE CIRUGIA GENERAL	20/11/2006	Activo
2	806004548	CENTRO MEDICO CRECER LTDA.	13001 - CARTAGENA	3	1	3	Directa,AutoEv,Verificacion		-	308-CE DERMATOLOGIA	20/11/2006	Activo
3	806004548	CENTRO MEDICO CRECER LTDA.	13001 - CARTAGENA	3	1	3	Directa,AutoEv,Verificacion		-	320-CE GINECOBSTERICIA	20/11/2006	Activo
4	806004548	CENTRO MEDICO CRECER LTDA.	13001 - CARTAGENA	3	1	3	Directa,AutoEv,Verificacion		-	379-CE GINECOLOGIA ONCOLOGICA	20/11/2006	Activo
5	806004548	CENTRO MEDICO CRECER LTDA.	13001 - CARTAGENA	3	1	3	Directa,AutoEv,Verificacion		-	328-CE MEDICINA GENERAL	20/11/2006	Activo
6	806004548	CENTRO MEDICO CRECER LTDA.	13001 - CARTAGENA	3	1	3	Directa,AutoEv,Verificacion		-	334-CE ODONTOLOGIA GENERAL	20/11/2006	Activo

- 5 Para **exportar** los Datos a **EXCEL** debe hacer clic en el icono . Nota, para que los resultados puedan ser exportados, el usuario debe consultarlos y luego hacer clic en el icono de exportar.

Reporte de Habilitaciones

Reporte de Habilitaciones Web

44 Registros en 0,047 seg.

Parametros de Consultas

**Prestadores**

Prestador: 806004548

Ubicación: 13001  Nivel\_Atención  Sala\_Parto  Quirófano

Ambulancias  Verificación  Fecha\_Hab  Zona

**Coberturas**

**Servicios**

Servicios  Serv\_Estado: Activo

F\_Radicacion  F\_Vencimiento

Grado  Tipo\_Registro  Hovedad  Ilro\_Camas

Ambulatoria  Hospitalaria  Movil  Domiciliaria

**Tabla de Resultados**

Fila	HIIT	Prestador	Ubicación	Nivel_Atención	Sala_Parto	Quirófano	Verificación	Fecha_Hab	Zona	Servicios	F_Radicacion	Serv_Estado
1	806004548	CENTRO MEDICO CRECER LTDA.	13001 - CARTAGENA	3	1	3	Directa,AutoEv,Verificacion		-	304-CE CIRUGIA GENERAL	20/11/2006	Activo
2	806004548	CENTRO MEDICO CRECER LTDA.	13001 - CARTAGENA	3	1	3	Directa,AutoEv,Verificacion		-	308-CE DERMATOLOGIA	20/11/2006	Activo
3	806004548	CENTRO MEDICO CRECER LTDA.	13001 - CARTAGENA	3	1	3	Directa,AutoEv,Verificacion		-	320-CE GINECOBSTERICIA	20/11/2006	Activo
4	806004548	CENTRO MEDICO CRECER LTDA.	13001 - CARTAGENA	3	1	3	Directa,AutoEv,Verificacion		-	379-CE GINECOLOGIA ONCOLOGICA	20/11/2006	Activo
5	806004548	CENTRO MEDICO CRECER LTDA.	13001 - CARTAGENA	3	1	3	Directa,AutoEv,Verificacion		-	328-CE MEDICINA GENERAL	20/11/2006	Activo
6	806004548	CENTRO MEDICO CRECER LTDA.	13001 - CARTAGENA	3	1	3	Directa,AutoEv,Verificacion		-	334-CE ODONTOLOGIA GENERAL	20/11/2006	Activo

Guardar como

Nombre:  Tipo: Hoja de cálculo de Microsoft Office Excel 97-2003

- 6 Para **Guardar** el archivo Excel obtenido en la descarga, el usuario debe seleccionar la ubicación (carpeta) donde será alojado y hacer clic en el botón Guardar.

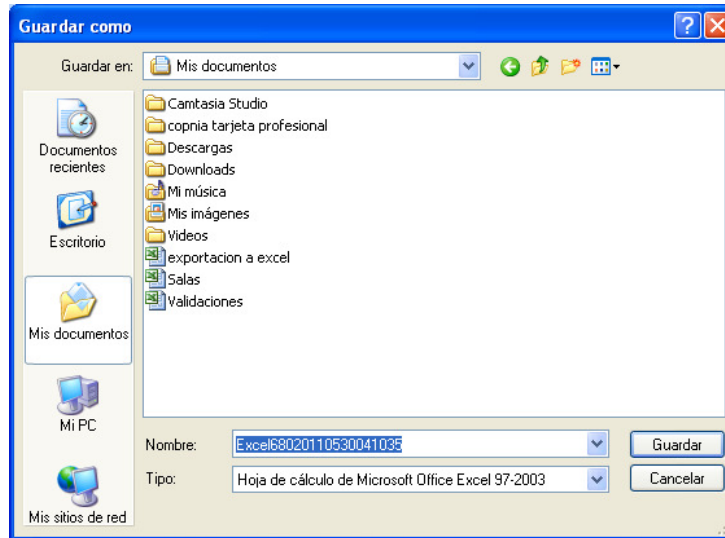

- 5 **PARA OCULTAR Y/O MOSTRAR UN PANEL**, se debe hacer clic en la cabecera del mismo.

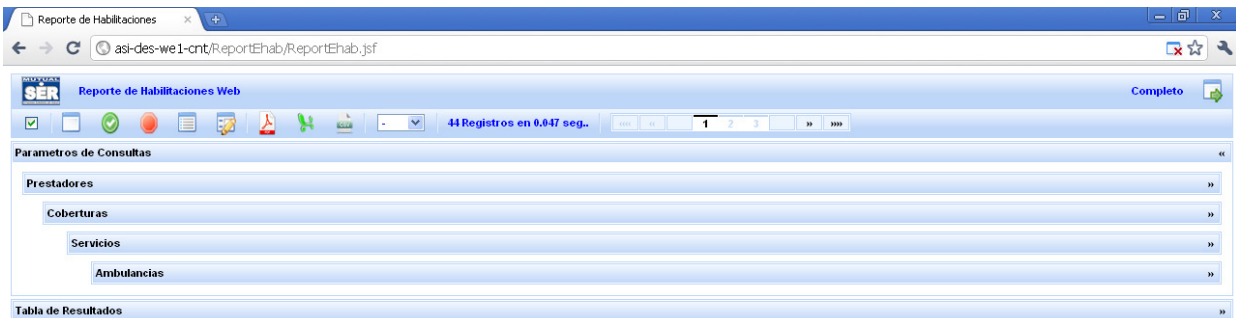

Hacer clic en el panel Ambulancia,

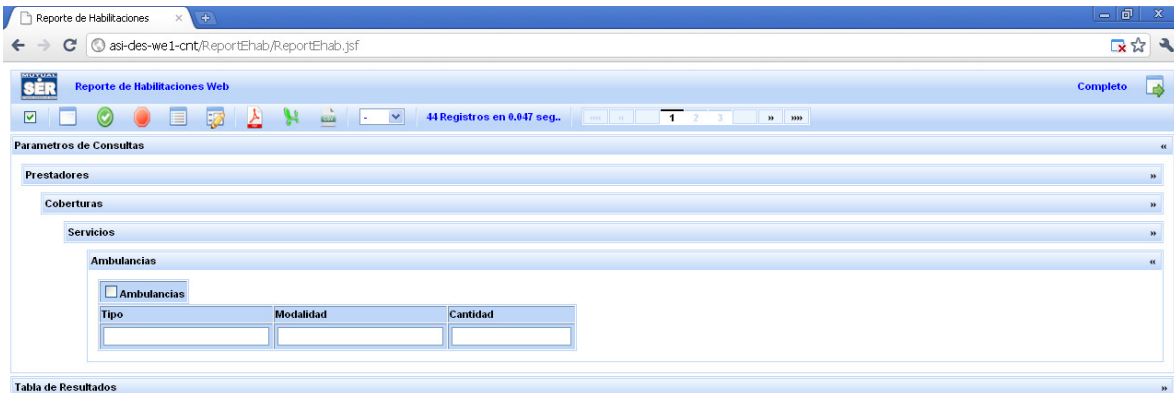

- 6 **LAS LISTAS DESPLEGABLES:** Los campos de textos permiten al usuario digitar o seleccionar el dato requerido para la consulta. Observar como lo ilustra la siguiente figura.

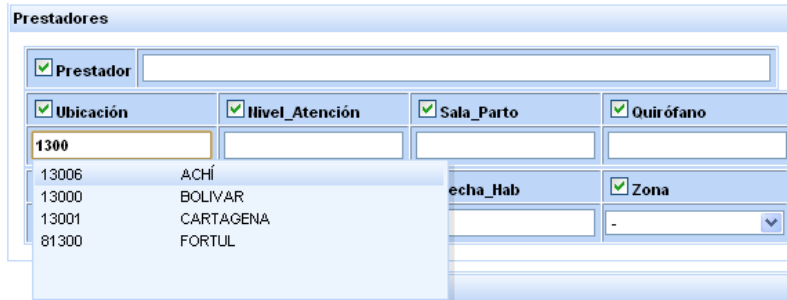

- 7 **FORMATO DE FECHAS PARA LA CONSULTA.** Los campos de fechas tienen un tratamiento diferente, el usuario debe digitar un (\*) asterisco y el sistema lista varios formatos de fechas, este debe seleccionar y digitar las fechas según el formato seleccionado y requerido para la consulta. Observar como lo ilustra la siguiente figura.

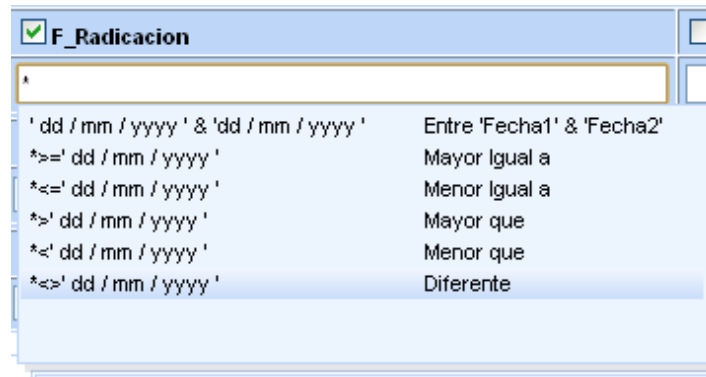

Seleccionado el formato se deben reemplazar los datos dd/mm/yyyy de la siguiente manera:

- dd = número del día, desde 01 al 31
- mm = número del mes, 01 al 12
- yyyy = número del año deseado, en cuatro dígitos.

Ejemplo, tomamos el formato **Mayor igual a**, **\* >= ' dd/mm/yyyy '** el formato debe quedar así: **\* >= '10 / 07 / 2009'**

8 **EL PAGINADOR DE REGISTRO** permite al usuario ver los registros restantes almacenados en la tabla.

Permite ir a la Primera página.

Permite ir a la Última página.

Permite ir a la página Siguiente.

Permite ir a la página Anterior.